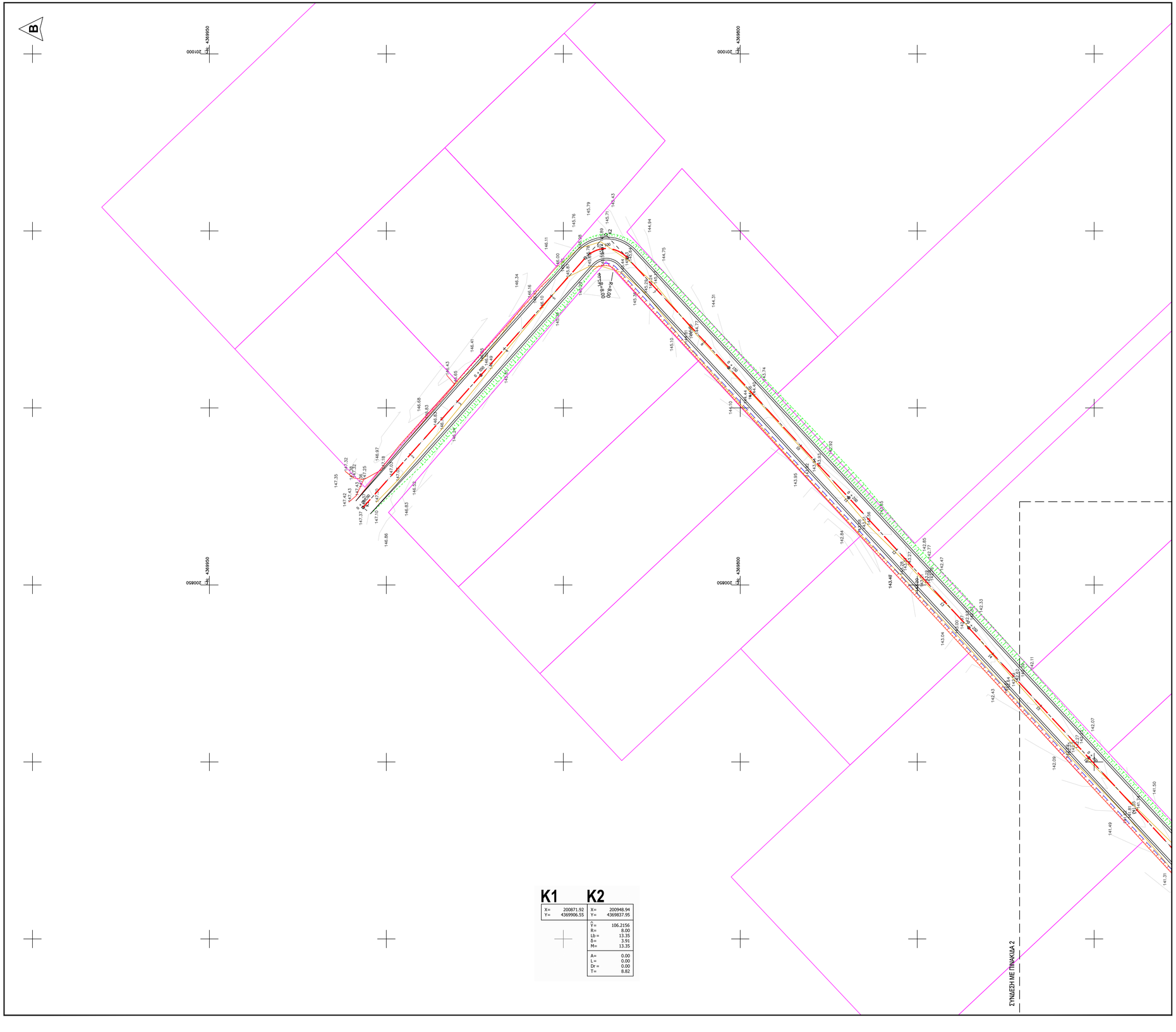

K1		K2	
X=	200871.92	X=	200948.94
Y=	4369906.55	Y=	4369837.95
		Ŷ=	106.2156
		R=	8.00
		Lb =	13.35
		δ=	3.91
		M=	13.35
		A=	0.00
		L=	0.00
		Dr' =	0.00
		T=	8.82

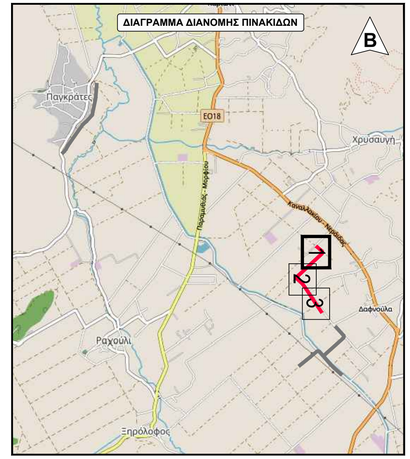

ΥΠΟΜΝΗΜΑ

- 0 + 500 Άξονας μελέτης
- Πρανές
- Όρυγμα
- Τάφρος
- Ισοϋψής καμπύλη (Κύρια)
- Ισοϋψής καμπύλη (Δευτερεύουσα)
- Όριο κτηματολογίου
- Όριο υφιστ. χαλικόδρομου
- Περίφραξη

ΕΛΛΗΝΙΚΗ ΔΗΜΟΚΡΑΤΙΑ
ΠΕΡΙΦΕΡΕΙΑ ΗΠΕΙΡΟΥ
ΔΗΜΟΣ ΣΟΥΛΙΟΥ

ΔΗΜΟΣ ΣΟΥΛΙΟΥ
MUNICIPALITY OF SOULI

ΔΙΕΥΘΥΝΣΗ ΤΕΧΝΙΚΩΝ ΥΠΗΡΕΣΙΩΝ
ΠΕΡΙΒΑΛΛΟΝΤΟΣ ΚΑΙ ΠΟΛΕΟΔΟΜΙΑΣ

ΣΥΝΤΑΧΘΗΚΕ		ΕΛΕΓΧΘΗΚΕ	ΘΕΩΡΗΘΗΚΕ
ΝΤΑΓΚΑΣ ΕΥΑΓΓΕΛΟΣ ΔΙΠΛ. ΑΓΡΟΝΟΜΟΣ & ΤΟΠΟΓΡΑΦΟΣ ΜΗΧΑΝΙΚΟΣ	ΤΣΟΚΡΗΣ ΑΡΙΣΤΟΤΕΛΗΣ ΔΙΠΛ. ΠΟΛΙΤΙΚΟΣ ΜΗΧΑΝΙΚΟΣ	Η ΑΝΑΠΛ. ΠΡΟΪΣΤΑΜΕΝΗ ΤΕΧΝΙΚΩΝ ΥΠΗΡΕΣΙΩΝ ΜΠΟΥΣΤΑΝΤΖΗ ΑΝΤΙΓΟΝΗ ΠΤΥΧ. ΤΟΠΟΓΡΑΦΟΣ ΜΗΧΑΝΙΚΟΣ	ΠΡΟΪΣΤΑΜΕΝΗ ΔΙΕΥΘΥΝΣΗΣ ΤΕΧΝΙΚΩΝ ΥΠΗΡΕΣΙΩΝ ΠΕΡΙΒΑΛΛΟΝΤΟΣ ΚΑΙ ΠΟΛΕΟΔΟΜΙΑΣ ΠΑΠΙΑΣ ΓΡΗΓΟΡΙΟΣ ΠΕΡΙΒΑΛΛΟΝΤΟΛΟΓΟΣ Π.Ε.

ΒΕΛΤΙΩΣΗ ΑΓΡΟΤΙΚΗΣ ΟΔΟΠΟΙΙΑΣ ΣΤΙΣ ΔΗΜΟΤΙΚΕΣ ΚΟΙΝΟΤΗΤΕΣ ΧΡΥΣΑΥΓΗΣ-ΠΡΟΔΡΟΜΙΟΥ,ΠΑΓΚΡΑΤΙΟΥ

ΟΡΙΖΟΝΤΙΟΓΡΑΦΙΑ ΔΡΟΜΟΥ 1

ΦΥΛΛΟ 1/3

ΚΩΔΙΚΟΣ ΕΓΓΡΑΦΟΥ

ΕΙΔΟΣ ΣΧΕΔΙΟΥ	ΑΡ. ΣΧΕΔΙΟΥ
ΟΡΙ	Ο1.1

ΚΛΙΜΑΚΑ 1:500