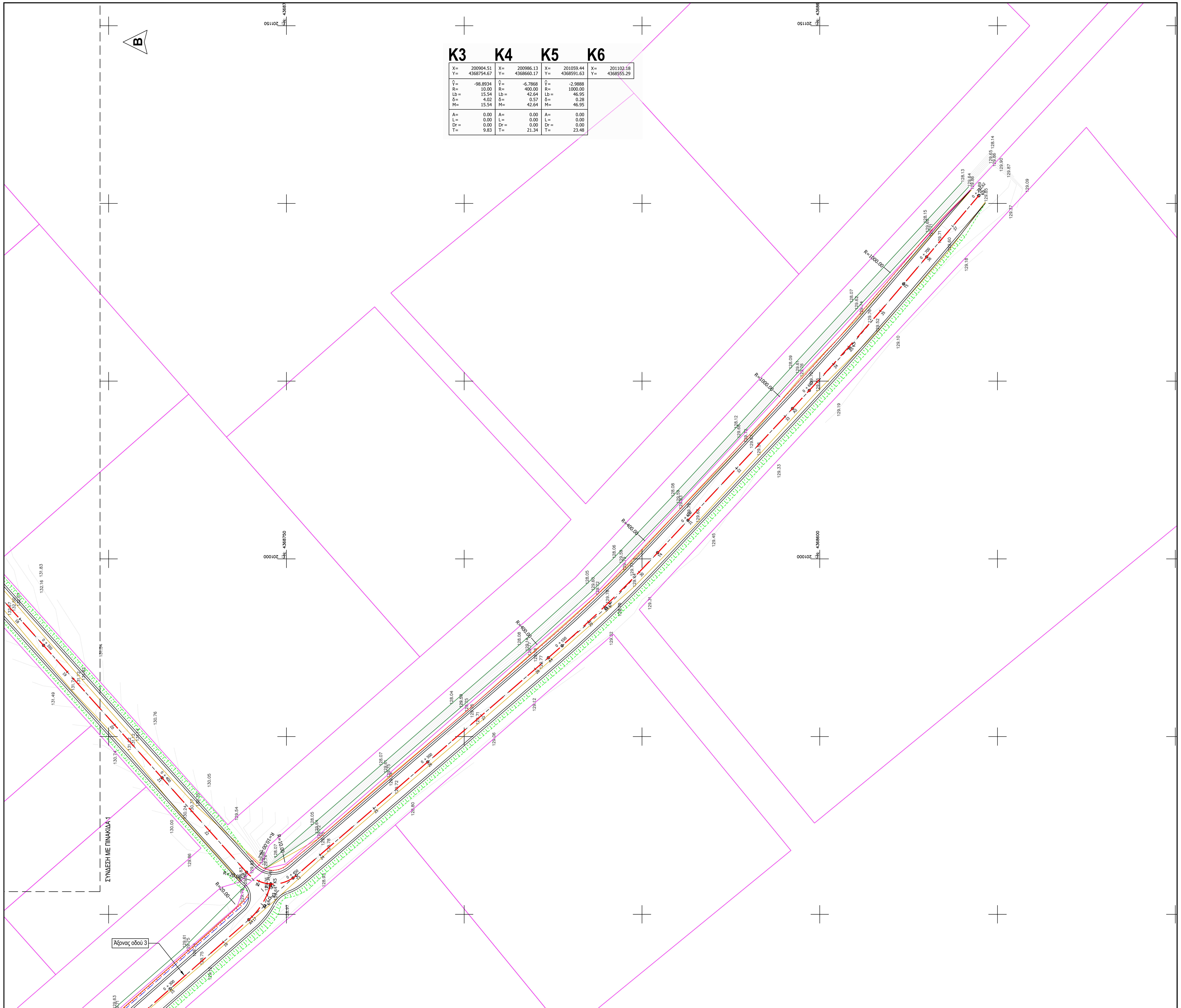

K3		K4		K5		K6	
X=	200904.51	X=	200986.13	X=	201059.44	X=	201102.18
Y=	4368754.67	Y=	4368660.17	Y=	4368591.63	Y=	4368555.29
Ŷ=	-98.8934	Ŷ=	-6.7868	Ŷ=	-2.9888		
R=	10.00	R=	400.00	R=	1000.00		
Lb =	15.54	Lb =	42.64	Lb =	46.95		
δ=	4.02	δ=	0.57	δ=	0.28		
M=	15.54	M=	42.64	M=	46.95		
A=	0.00	A=	0.00	A=	0.00		
L =	0.00	L =	0.00	L =	0.00		
Dr =	0.00	Dr =	0.00	Dr =	0.00		
T=	9.83	T=	21.34	T=	23.48		

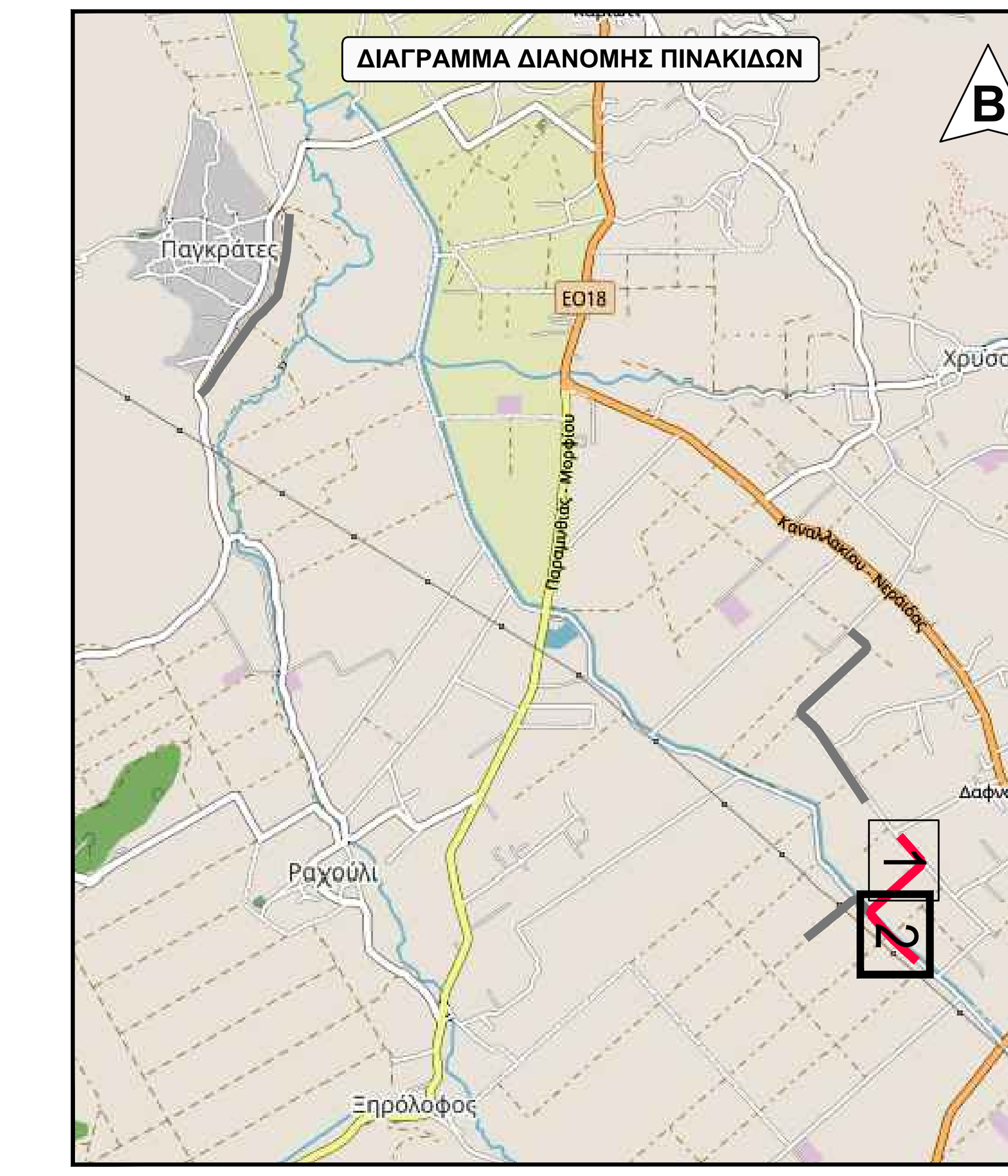

ΥΠΟΜΝΗΜΑ

- Άξονας μελέτης (0 + 500)
- Πρανές
- Όρυγμα
- Τάφρος
- Ισοϋψής καμπύλη (Κύρια)
- Ισοϋψής καμπύλη (Δευτερεύουσα)
- Όριο κτηματολογίου
- Όριο υφιστ. χαλικόδρομου
- Περίφραξη

ΔΗΜΟΣ ΣΟΥΛΙΟΥ
MUNICIPALITY OF SOULI

ΕΛΛΗΝΙΚΗ ΔΗΜΟΚΡΑΤΙΑ
ΠΕΡΙΦΕΡΕΙΑ ΗΠΕΙΡΟΥ
ΔΗΜΟΣ ΣΟΥΛΙΟΥ

ΔΙΕΥΘΥΝΣΗ ΤΕΧΝΙΚΩΝ ΥΠΗΡΕΣΙΩΝ ΠΕΡΙΒΑΛΛΟΝΤΟΣ ΚΑΙ ΠΟΛΕΟΔΟΜΙΑΣ

ΣΥΝΤΑΧΘΗΚΕ		ΕΛΕΓΧΘΗΚΕ	ΘΕΩΡΗΘΗΚΕ
ΝΤΑΓΚΑΣ ΕΥΑΓΓΕΛΟΣ ΔΙΠΛ. ΑΓΡΟΝΟΜΟΣ & ΤΟΠΟΓΡΑΦΟΣ ΜΗΧΑΝΙΚΟΣ	ΤΣΟΚΡΗΣ ΑΡΙΣΤΟΤΕΛΗΣ ΔΙΠΛ. ΠΟΛΙΤΙΚΟΣ ΜΗΧΑΝΙΚΟΣ	Η ΑΝΑΠΛ. ΠΡΟΪΣΤΑΜΕΝΗ ΤΕΧΝΙΚΩΝ ΥΠΗΡΕΣΙΩΝ ΜΠΟΥΣΤΑΝΤΖΗ ΑΝΤΙΓΟΝΗ ΠΤΥΧ. ΤΟΠΟΓΡΑΦΟΣ ΜΗΧΑΝΙΚΟΣ	Ο ΠΡΟΪΣΤΑΜΕΝΟΣ Δ/ΝΣΗΣ ΤΕΧΝΙΚΩΝ ΥΠΗΡΕΣΙΩΝ ΠΕΡΙΒΑΛΛΟΝΤΟΣ ΚΑΙ ΠΟΛΕΟΔΟΜΙΑΣ ΠΑΠΠΑΣ ΓΡΗΓΟΡΙΟΣ ΠΕΡΙΒΑΛΛΟΝΤΟΛΟΓΟΣ Π.Ε.

ΒΕΛΤΙΩΣΗ ΑΓΡΟΤΙΚΗΣ ΟΔΟΠΟΙΙΑΣ ΣΤΙΣ ΔΗΜΟΤΙΚΕΣ ΚΟΙΝΟΤΗΤΕΣ ΧΡΥΣΑΥΓΗΣ-ΠΡΟΔΡΟΜΙΟΥ,ΠΑΓΚΡΑΤΙΟΥ

ΟΡΙΖΟΝΤΙΟΓΡΑΦΙΑ ΔΡΟΜΟΥ 2

ΦΥΛΛΟ 2/2

ΚΩΔΙΚΟΣ ΕΓΓΡΑΦΟΥ

ΕΙΔΟΣ ΣΧΕΔΙΟΥ: ΟΡΙ

ΑΡ. ΣΧΕΔΙΟΥ: Ο2.2

ΚΛΙΜΑΚΑ 1:500