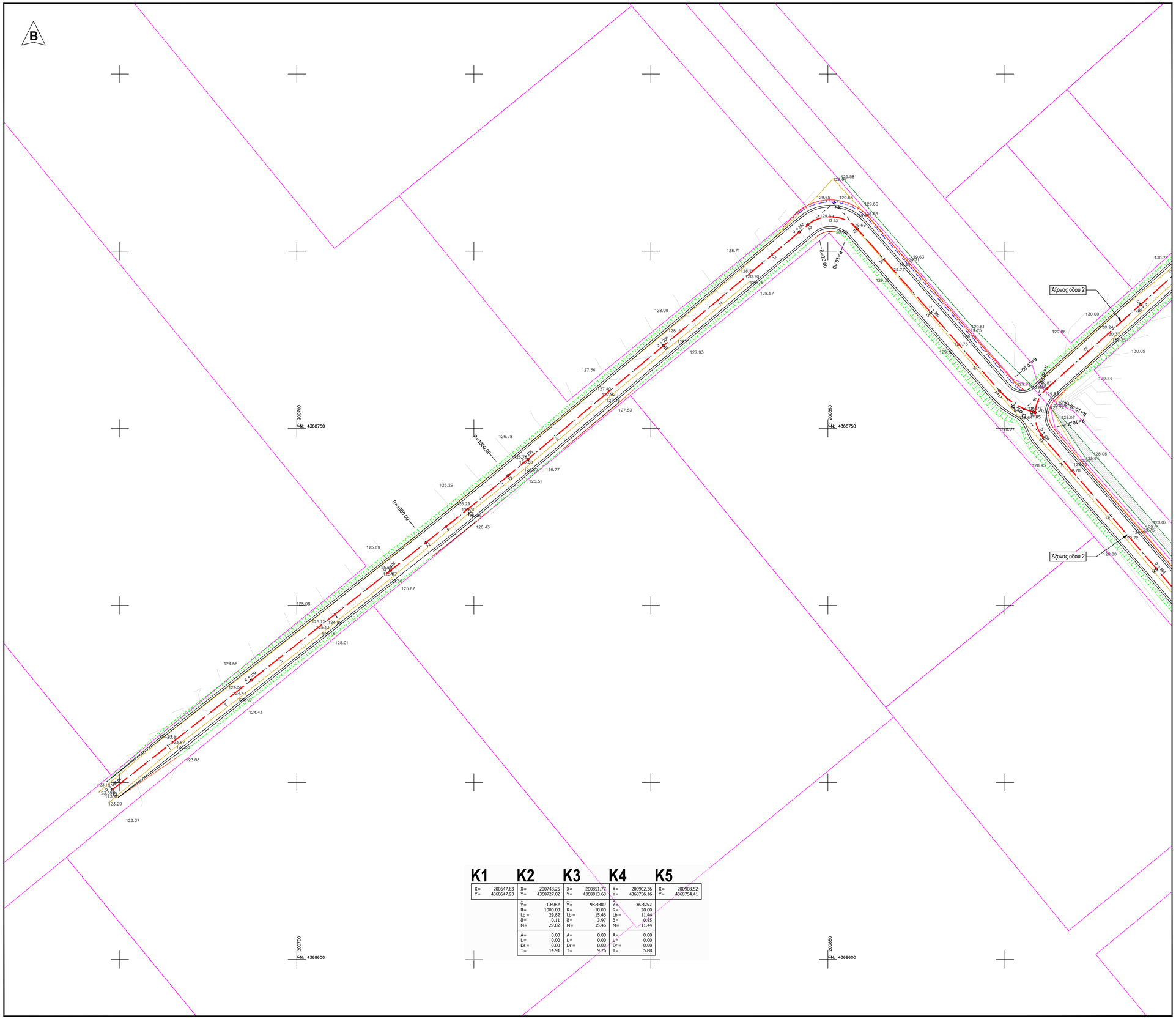

K1	K2	K3	K4	K5
X= 200647.83	X= 200748.25	X= 200851.77	X= 200902.36	X= 200908.52
Y= 4368647.93	Y= 4368727.02	Y= 4368813.68	Y= 4368756.16	Y= 4368754.41
	Ψ= -1.8982	Ψ= 98.4389	Ψ= -36.4257	
	R= 1000.00	R= 10.00	R= 20.00	
	Lb= 29.82	Lb= 15.46	Lb= 11.44	
	δ= 0.11	δ= 3.97	δ= 0.85	
	M= 29.82	M= 15.46	M= 11.44	
A= 0.00	A= 0.00	A= 0.00	A= 0.00	
L= 0.00	L= 0.00	L= 0.00	L= 0.00	
Dr= 0.00	Dr= 0.00	Dr= 0.00	Dr= 0.00	
T= 14.91	T= 9.76	T= 5.88	T= 5.88	

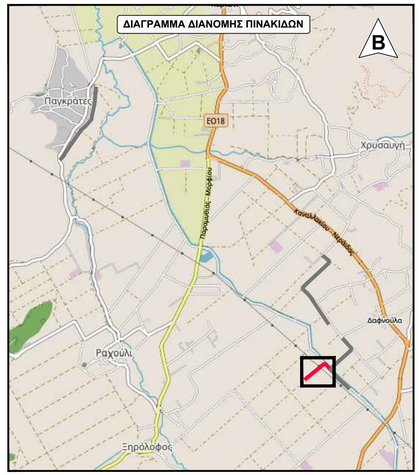

ΥΠΟΜΝΗΜΑ

- 0 + 500 Άξονας μελέτης
- Πρανές
- Όρυγμα
- Τάφρος
- Ισοϋψής καμπύλη (Κύρια)
- Ισοϋψής καμπύλη (Δευτερεύουσα)
- Όριο κτηματολογίου
- Όριο υφιστ. χαλικόδρομου
- Περίφραξη

ΕΛΛΗΝΙΚΗ ΔΗΜΟΚΡΑΤΙΑ
ΠΕΡΙΦΕΡΕΙΑ ΗΠΕΙΡΟΥ
ΔΗΜΟΣ ΣΟΥΛΙΟΥ

ΔΗΜΟΣ ΣΟΥΛΙΟΥ
MUNICIPALITY OF SOULI

ΔΙΕΥΘΥΝΣΗ ΤΕΧΝΙΚΩΝ ΥΠΗΡΕΣΙΩΝ
ΠΕΡΙΒΑΛΛΟΝΤΟΣ ΚΑΙ ΠΟΛΕΟΔΟΜΙΑΣ

ΣΥΝΤΑΧΘΗΚΕ		ΕΛΕΓΧΘΗΚΕ	ΘΕΩΡΗΘΗΚΕ
ΝΤΑΓΚΑΣ ΕΥΑΓΓΕΛΟΣ ΔΙΠΛ. ΑΓΡΟΝΟΜΟΣ & ΤΟΠΟΓΡΑΦΟΣ ΜΗΧΑΝΙΚΟΣ	ΤΣΟΚΡΗΣ ΑΡΙΣΤΟΤΕΛΗΣ ΔΙΠΛ. ΠΟΛΙΤΙΚΟΣ ΜΗΧΑΝΙΚΟΣ	Η ΑΝΑΠΛ. ΠΡΟΪΣΤΑΜΕΝΗ ΤΕΧΝΙΚΩΝ ΥΠΗΡΕΣΙΩΝ ΜΠΟΥΣΤΑΝΤΖΗ ΑΝΤΙΓΟΝΗ ΠΤΥΧ. ΤΟΠΟΓΡΑΦΟΣ ΜΗΧΑΝΙΚΟΣ	ΠΡΟΪΣΤΑΜΕΝΗ ΔΙΕΥΘΥΝΣΗΣ ΤΕΧΝΙΚΩΝ ΥΠΗΡΕΣΙΩΝ ΠΕΡΙΒΑΛΛΟΝΤΟΣ ΚΑΙ ΠΟΛΕΟΔΟΜΙΑΣ ΠΑΠΠΑΣ ΓΕΩΡΓΙΟΣ ΠΕΡΙΒΑΛΛΟΝΤΟΛΟΓΟΣ Π.Ε.

ΒΕΛΤΙΩΣΗ ΑΓΡΟΤΙΚΗΣ ΟΔΟΠΟΙΙΑΣ ΣΤΙΣ ΔΗΜΟΤΙΚΕΣ ΚΟΙΝΟΤΗΤΕΣ ΧΡΥΣΑΥΓΗΣ-ΠΡΟΔΡΟΜΙΟΥ,ΠΑΓΚΡΑΤΙΟΥ

ΟΡΙΖΟΝΤΙΟΓΡΑΦΙΑ ΔΡΟΜΟΥ 3

ΦΥΛΛΟ 1/1

ΚΩΔΙΚΟΣ ΕΓΓΡΑΦΟΥ

ΕΙΔΟΣ ΣΧΕΔΙΟΥ	ΑΡ. ΣΧΕΔΙΟΥ
ΟΡΙ	Ο3.1

ΚΛΙΜΑΚΑ 1:500